

Technische informatie Theater Geert Teis

Bezoek adres	Geert Teisplein 2, 9501 VL Stadskanaal
Postadres	Postbus 26, 9500 AA Stadskanaal
Telefoon algemeen	0599-631 777 (niet voor kaartverkoop)
Telefoon theaterkassa	0599-631 731 (van di t/m vr van 13.00 - 15.00 uur)
Telefoon toneelmeester	06 59 80 83 50 (toneelmeester van de dag)
Telefoon hoofdtechniek	0599-631 781 (Jeroen Toebak)
E-mail theater	teis@stadskanaal.nl
E-mail techniek	tgftechniek@stadskanaal.nl

Logistiek - Laad- en losinstructies

Chauffeurs kunnen navigeren naar **Continentenlaan 2**.
Op de dag van de voorstelling kan de vrachtwagen bij het loading dock blijven staan.
Mocht de chauffeur op de avond vóór de bouwdag willen arriveren, dan graag vooraf even overleg met de hoofdtechniek.

In de laad- en losruimte is **geen mogelijkheid** om uw vervoersmiddel te laten staan in verband met de vluchtroutes. Na het laden en lossen verzoeken wij u vriendelijk uw auto te parkeren aan de zijkant van de gevel of op de gratis parkeerplaats naast het theater.
Op het parkeerterrein naast het theater zijn **laadpalen voor elektrische auto's** aanwezig.

Het loading dock is uitgerust met een **hydraulische dock leveler** van 2 meter breed.

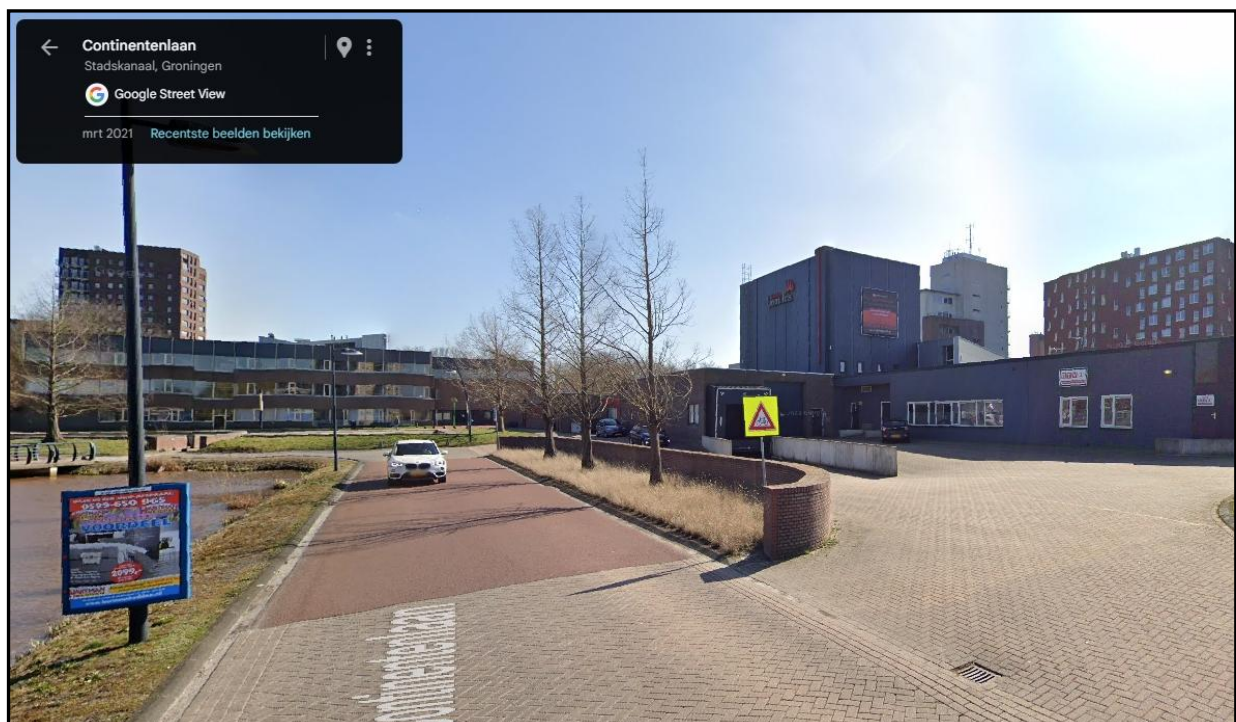

Grote zaal:

Zitplaatsen	Totaal	616
	Begane grond	398
	Balkon	218
	Regie eiland	8 (standaard 2 m x 2 m)
	Orkestbak	64 (3 rijen)
	Rolstoel plaatsen	4 (2 links 2 rechts)
Vloer	Type	Parket
	Balletvloer	Zwart
	Orkestbak	Nee
	Laad & Los	Achterzijde
	Loading dock	Ja 2 (1 met laadklep)
Voordoek	Kleur	Rood
	Bediening	Linksvoor (handmatig)
Manteau	Kleur	Zwart
	Minimale opening	8 m
	Maximale opening	11,5 m
Rideau	Kleur	Zwart
	Minimale hoogte	4 m
	Maximale hoogte	7,5 m
Afstopping	Kleur	Zwart
	Poten	7,15 m x 3 m (7 sets)
	Friezen	14 m x 3,165 m (7 sets)
	Fond	Ja (uit 2 delen, geen rails)
	Horizontdoek	14m x 7m (Wit)
	Gaas	14m x 7m (Zwart)
	Zijzwart	Ja
	Doekenpijpen	21x 2 m / 4x 1 m / 2x 0.5 m
Afmetingen	Openingsbreedte	8 – 11,5 m
	Openingshoogte	3 – 6,2 m
	Koperen kees – achterfond	8,08 m
	Koperen kees – voor	2,31 m
	Koperen kees – Achterwand	12,23 m
	Hartlijn – toneel L	8,9 m
	Hartlijn – toneel R	9 m
	Hoogte toneel – zaal	0,861 m (Trap links & rechts)
	Hoogte kap	13,7 m
	Hoogte achtertoneel	4,04 m
	Afmetingen deur naar toneel	3,04 x 3,00 m
	Niveau straat – toneel	0 m



Trekkeninstallatie	Systeem	Wagner Biro
	Bedieningslocatie	Toneel links (Optioneel toneel rechts)
	Decortrekken	40
	Prosceniumtrek	Ja
	Sluiertrek	Ja
	Maximum hoogte	13,7 m
	Minimum hoogte	0,1 m
	Trek lengte	14 m
	Trek doorsnede	4,8 cm
	Kabels per trek	5
	Maximale trekbelasting	500 kg
	Puntlast onder kabel	170 kg
	Puntlast tussen kabel	170 kg
	Max. last einde uitkraging	75 kg
	Maximum snelheid	1,2 m/s
	Zijtrek	Ja (links en rechts)
	Max. trekbelasting zijtrek	300 kg
	Treklengte zijtrek	7,95 m
	Trek vanaf KK horizontaal	7,2 m
	Trek vanaf KK verticaal	0,265
	Zaaltrek	Ja, enkel buis
	Max. trekbelasting zaaltrek	300 kg

Bewegen van de trekken is gelimiteerd tot maximaal 8 trekken vollast tegelijk

Facilitair	Kleedkamers	7 (3 begane grond - 4 kelder)
	Douches	3 (1 in kleedkamer 1)
	Artiestenfoyer	1 (kelder)
	Lift	Nee
	Faciliteiten artiestenfoyer	1 kleine koelkast, 1 magnetron, 4 pits Inductie kookplaat, waterkoker, Koffieautomaat.
	Strijkplank	Ja
	Strijkijzer	Ja
	Wasmachine	Ja
	Wasdroger	Ja

Hoogwerker	Merk	ALP
	Model	AMWP9.5-1000
	Afmetingen	1,40 x 0,82 x 1,98 M
	Zelf rijdend	Ja
	Max laad	100Kg
	Platform hoogte	7,5 M
	Uitschuifbaar plateau	Ja



Theater Geert Teis

Podiumdelen

24 x Podiumdelen 2 x 1 meter
Poten 20 cm, 40 cm, 60 cm, 80cm, 100 cm

Electra

125 ampère CEE-form (5-polig)
Links achter 1x

64 ampère CEE-form (5 polig)
links achter (verloop naar 2x 32 ampère aanwezig)

32 ampère CEE-form (5 polig)
Rechts voor (geluid)
Links voor (geluid)

Geluid

zaal	L/R:	2x D&B Yi7P (beneden)
	Sub:	6 x D&B YiSub (gevloegen array)
	Center:	1 x D&B Yi10P
	Infill:	2x D&B X8S
	Frontfills:	4x D&B X4S
balkon	L/R	2x D&B Yi7P (boven)
	Infill:	2x D&B X4S
	delay (lichtbrug):	3x D&B X8S
Monitoring		8 x D&B M6 8 x D&B E8
Versterkers		5 x D&B D20
Mixers		Allen & Heath SQ6 Stagerack 24ch GLD
Piano		Yamaha C7 (442Hz) Kawai (440Hz)
	Zenders	Sennheiser EW 300G3 B Band 4 x Beltpack 4 x Sennheiser Headset 4 x Handheld EW835 1 x Catchbox
Mic's		Diverse

Zaal akoestiek

Theater Geert Teis is uitgerust met **een Siap akoestisch simulatiesysteem**, waarmee de nagalmtijd in de zaal instelbaar is tussen ongeveer 1,5 en 6 seconden.

In overleg kan de gewenste stand van het akoestisch systeem worden bepaald.

Slechthorende installatie

Theater Geert Teis beschikt over een slechthorende installatie.

Intercom

Riedel 10 x draadloos + headsets



Licht

Flexibele verlichting	6 x Six-bar PAR64 MFL 1Kw 6 x PAR64 MFL 1Kw 6 x PC 1Kw 5 x PC 2Kw 6 x Zoom profiel 12 x CLF wall wash RGBW 8 x Robe 350 Led beam RGBA 10 x Spectral M800 MK2 RGB Par
Volgspot	2 x (1 links, 1 rechts) Robert Juliat Korrigan 1200
Dimmers	96 x 5KW (Ten behoeve van bruggen) 24 x 2KW patchbare dimmers (L & R)
Aansturing	1 x GrandMA3 Light
DMX ingangen 5p	Regiecabine FOH Toneel links voor
DMX uitgangen 5p	Toneel links voor Toneel rechts voor Toneel links achter Toneel rechts achter Zaalbrug
DMX losse lijnen	4x DMX 5p van FOH -> toneel links voor
Hazer	1x MDG Atme

Andere nevelmachines dan MDG niet toegestaan.



Theater Geert Teis

Projectie

Projector	1 x Panasonic PT-RCQ10B DLP-projector 10.000 ANSI lumen
Lens	1 x ET-DLE060 / 1 x Standard Lens
Scherm	1 x Opzichtscherf 5,80 m x 3,25 m (16:9)
Scherm	1 x Horizontodoek wit 14 m x 7 m
Mixer	1 x Roland V60HD
Mixer	1 x Roland V1HD
Afkijk monitor	1 x Samsung 27 inch monitor
TV	2 x Samsung 75 inch TV op smart metal statieven

Video-aansluitingen met SDI/BNC aansluitingen bevinden zich in de regiecabine, regie eiland en op toneel links welke op podium links patchbaar zijn. Tevens zijn er diverse verloop mogelijkheden SDI-HDMI en HDMI-SDI met blackmagic converters.

Overig

1 x Katheder
Special FX alleen in overleg.
vuur(werk) verboden.